

### Obergeschoss 1

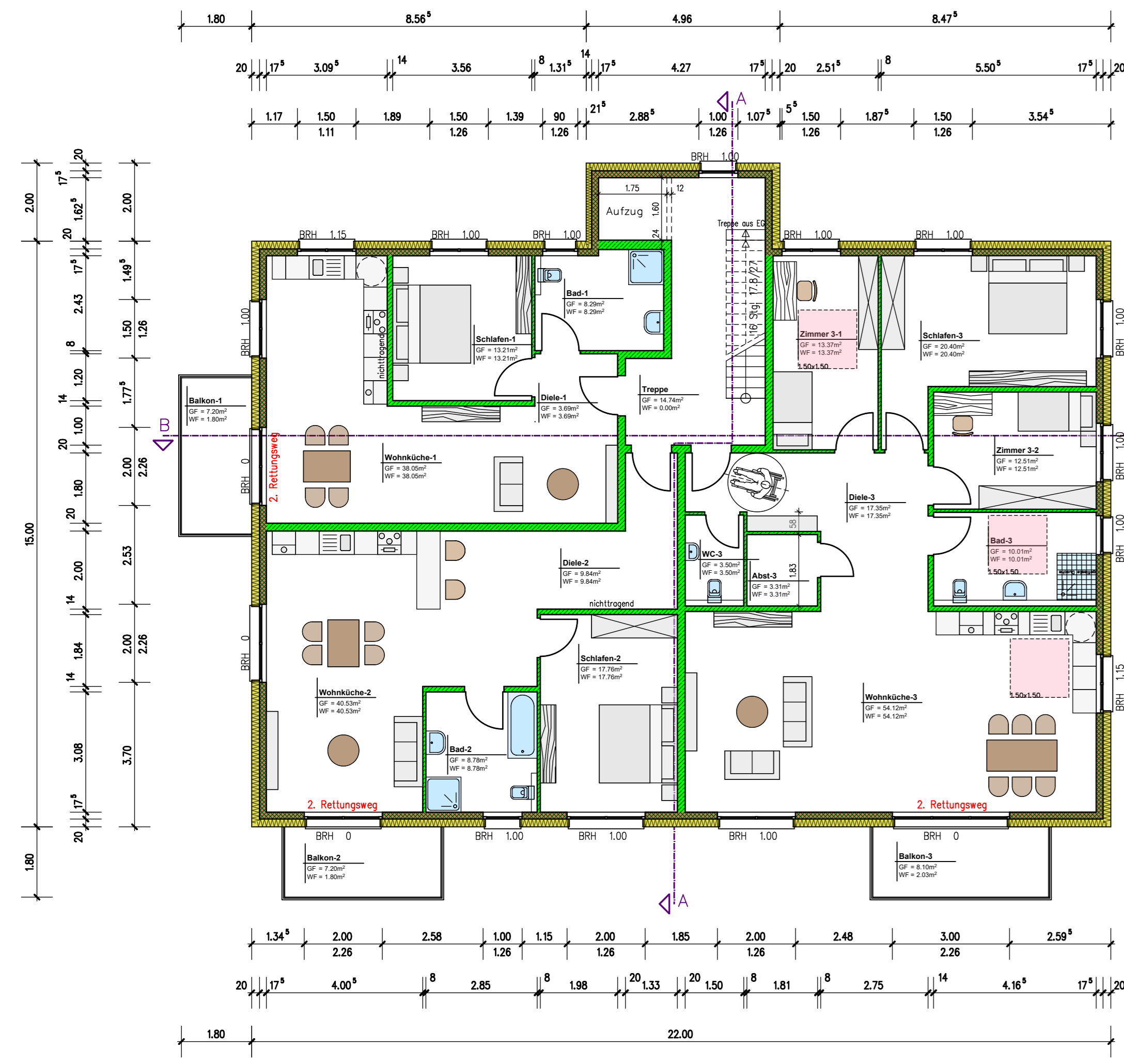

### Erdgeschoss

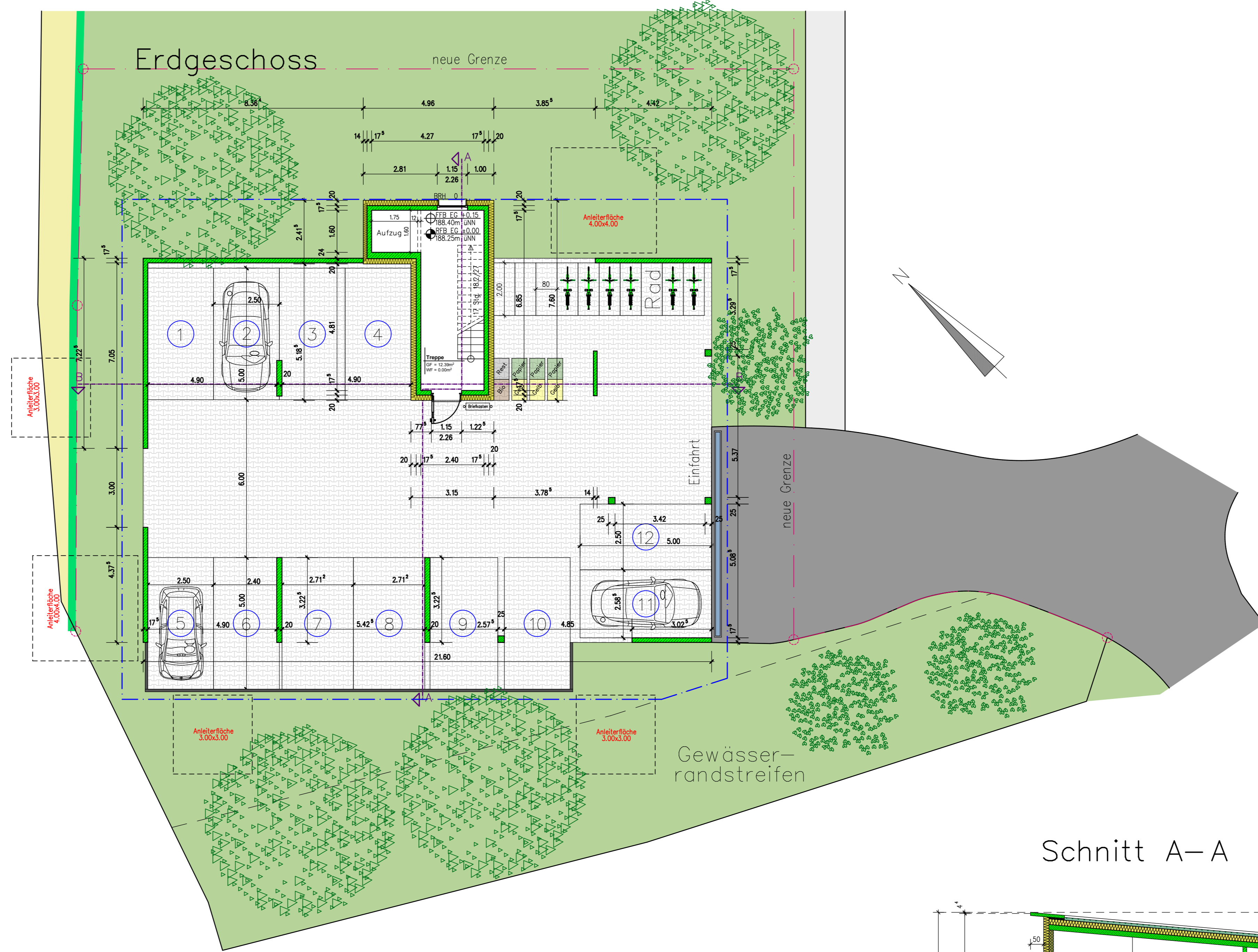

### Kellergeschoss

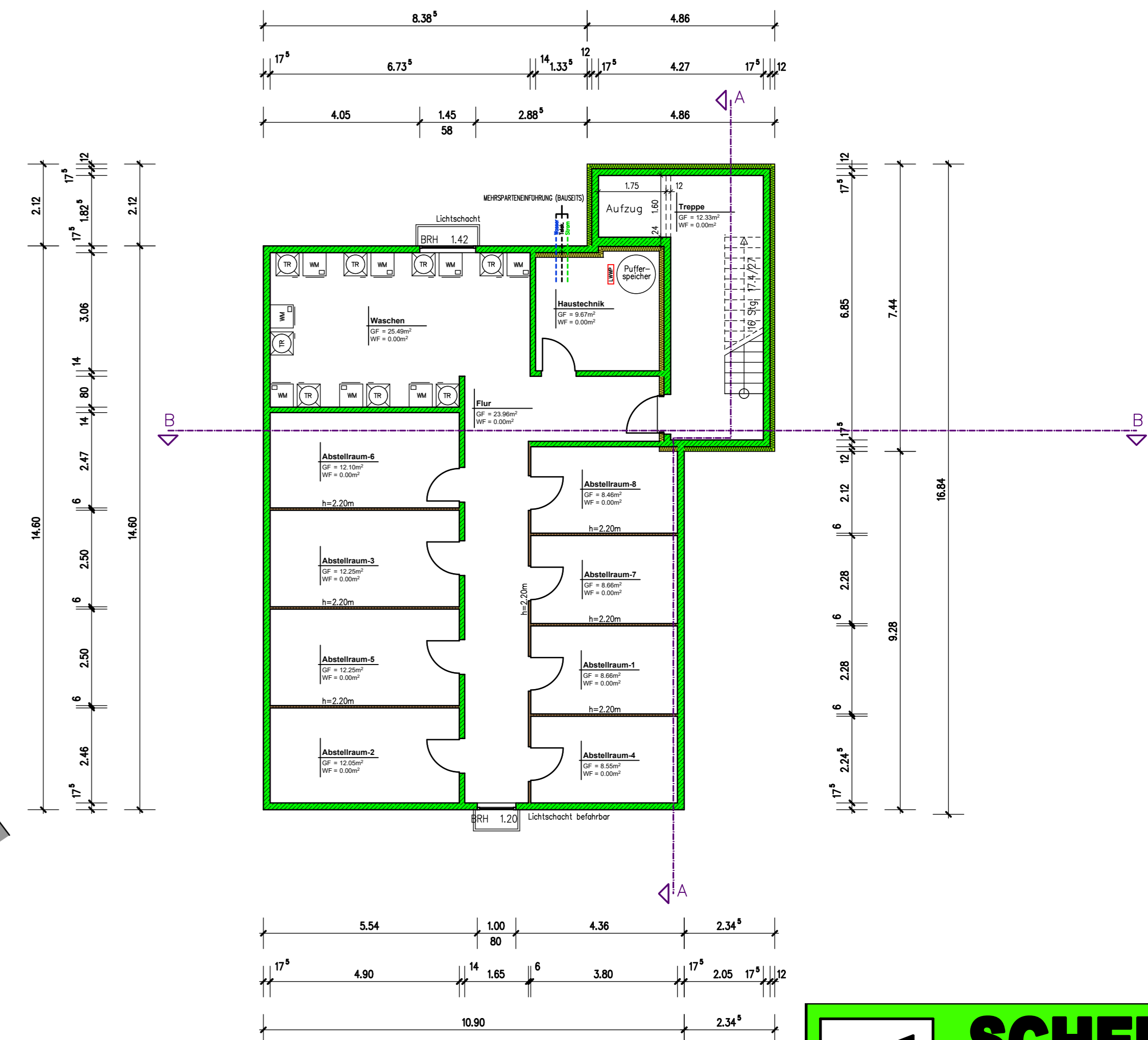

### Schnitt A-A



### Obergeschoss 2

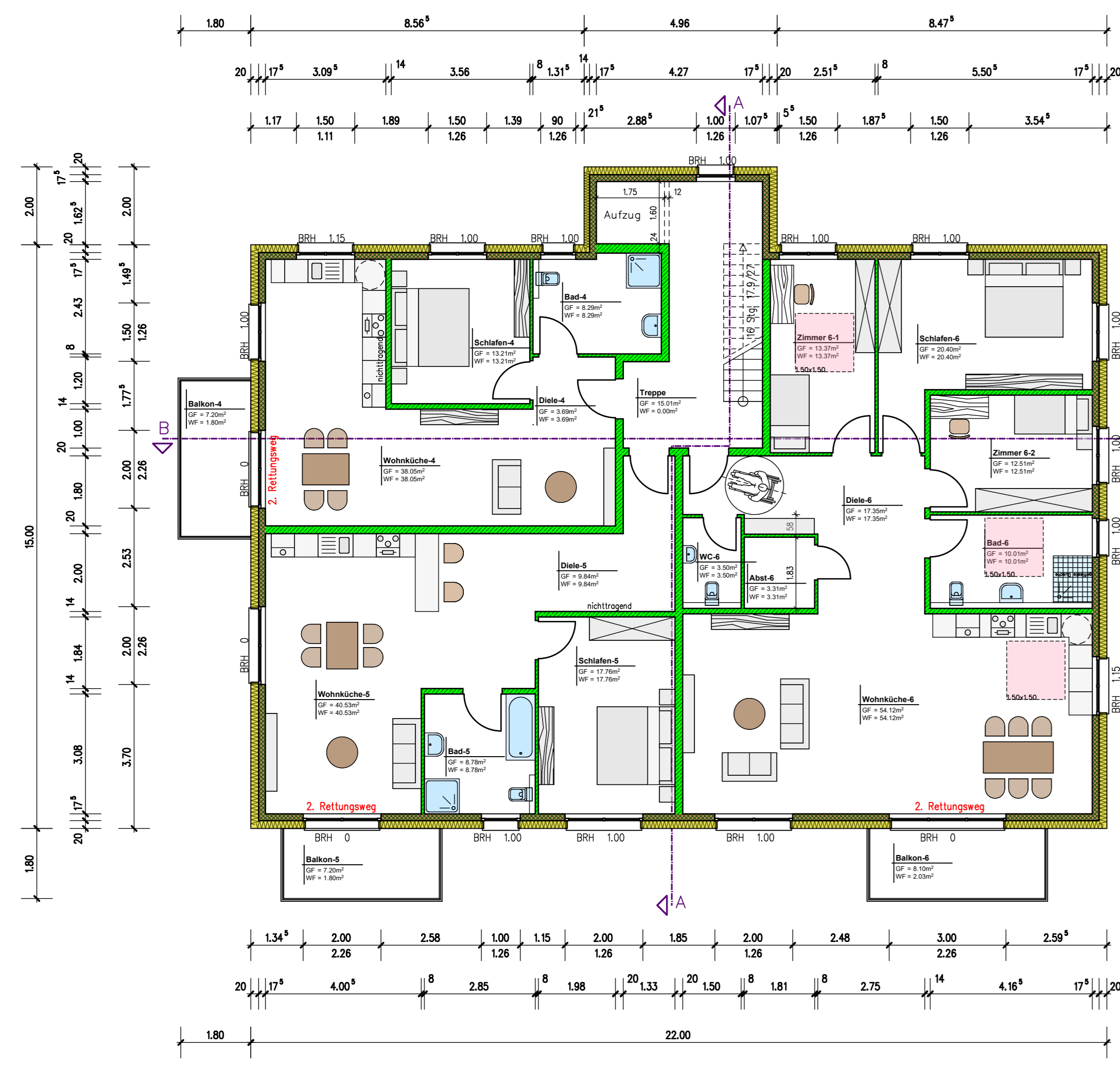

### Dachgeschoss

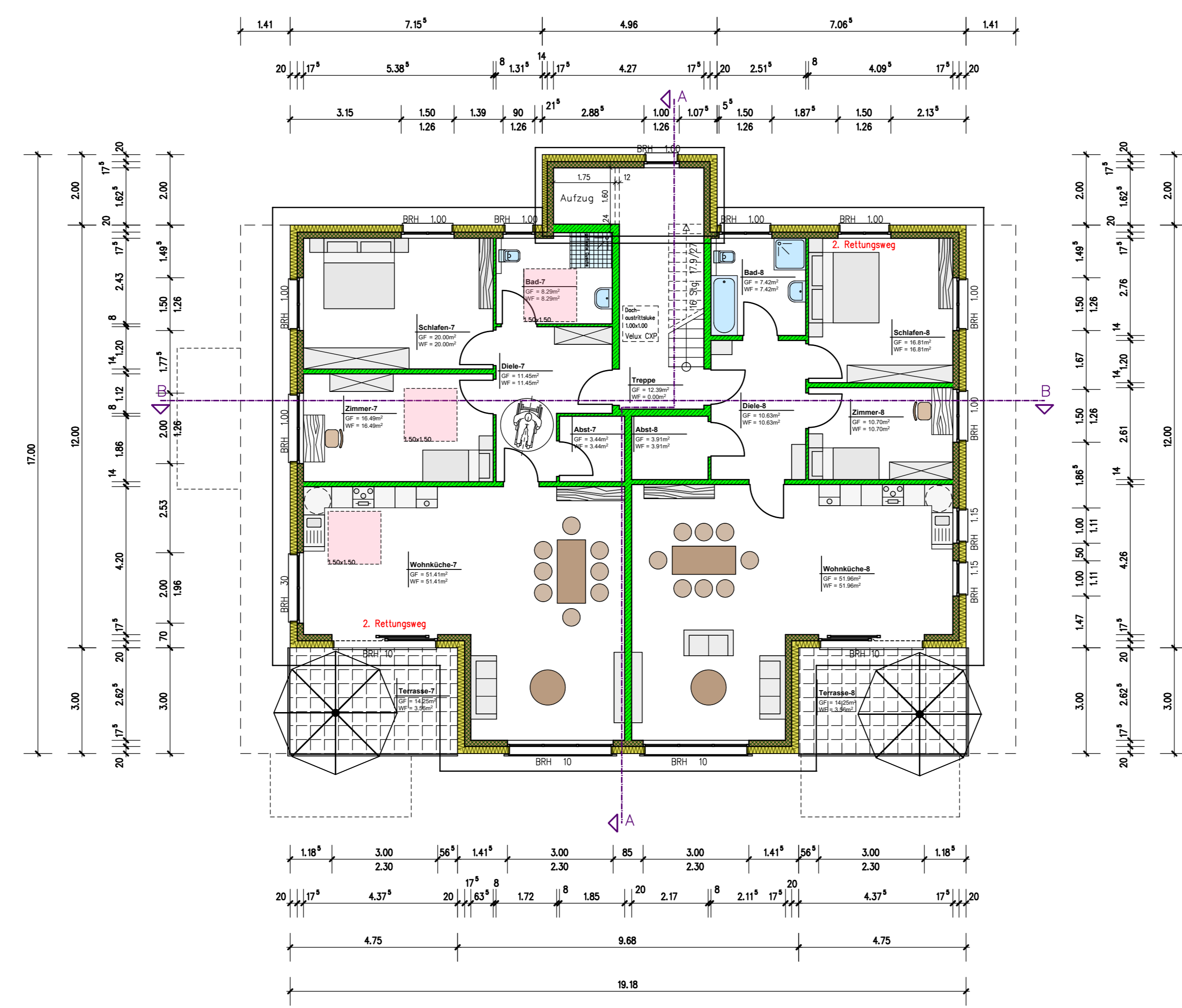

### Schnitt B-B

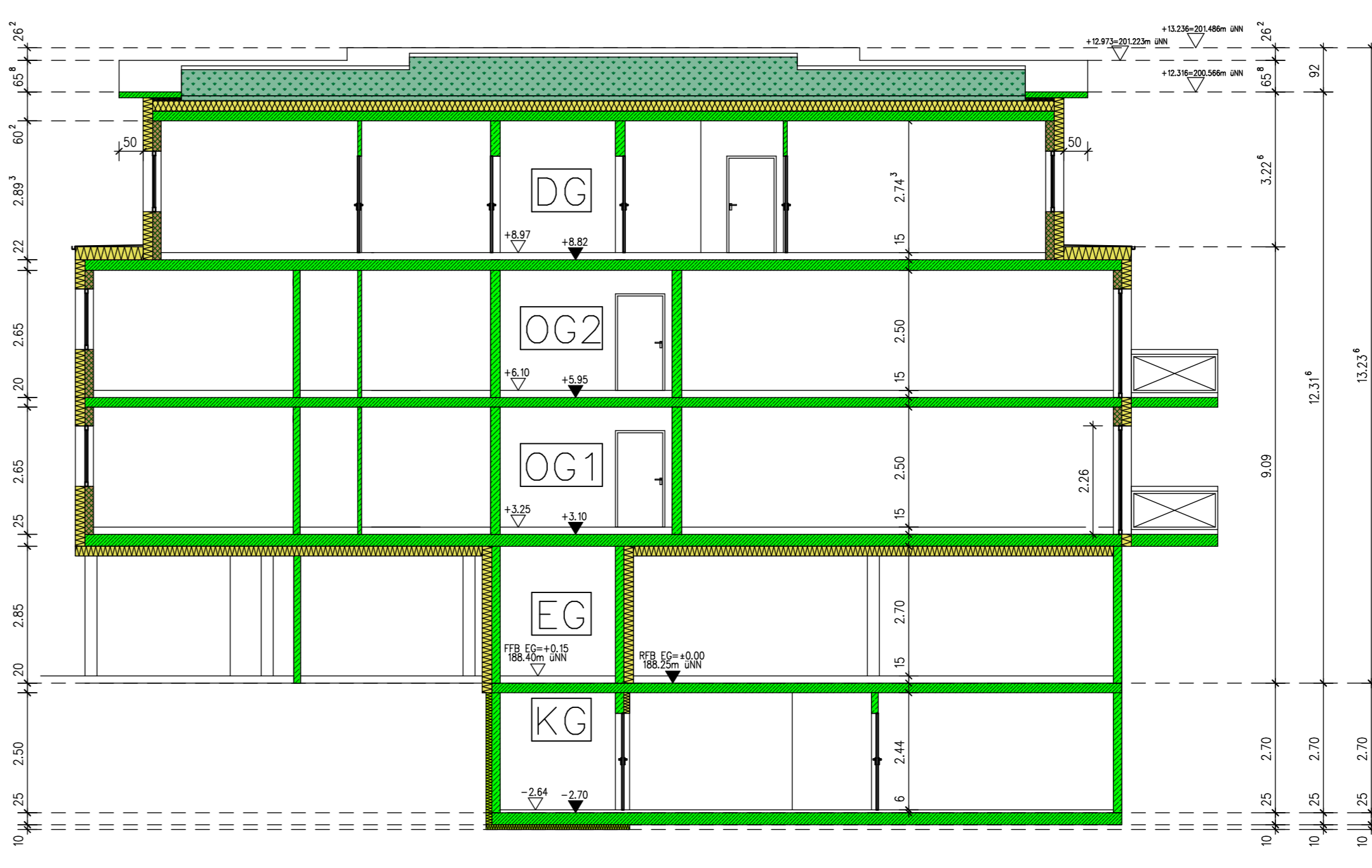

**Bauherr:**  
 Neubau eines MFH (Haus 3)  
 Hauptstrasse 3  
 77830 Bühlertal  
 Flst.-Nr. 25, 26, 27

**Bauherr:**  
**Martin Schemel**  
 Unterkirchweg 4  
 77815 Bühl

**Planverfasser:**  
 Martin Schemel Dipl.-Ing. (FH)  
 Unterkirchweg 4  
 77815 Bühl  
 Tel. 07223/21688-0

Grundrisse und Schnitte		
Datum: 18.03.24	rev: 01	Plan-Nr. <b>B.1.1</b>
Maßstab: 1:100	autor: [Name]	
Projekt-Nr.:	geplant:	



**Gemeinde Bühlertal**

**Vorhabensplan**  
 (Grundrisse und Schnitte Haus 3)  
 zum  
 Vorhabenbezogener Baugebungsplan  
**"Adlergasse"**

Vorhabenträgerin	Anna Geiges Gartenstraße 11 77830 Bühlertal	
Verfahrenschritt	Entwurf	Fassungsdatum 03.02.2025
Erstellt	KH, DB	
Format	DIN A 0 841 x 1189 mm	Maßstab 1:100
Plannr. + Index	E/01	geändert

**Planschmiede** Kinzigtalstraße 11  
 77799 Ortenberg  
 Hansert + Partner mbB Tel. (0781) 20 55 43 02  
 Architekten | Stadtplaner info@planschmiede-hansert.net  
 planschmiede-hansert.net