

Obergeschoss 2

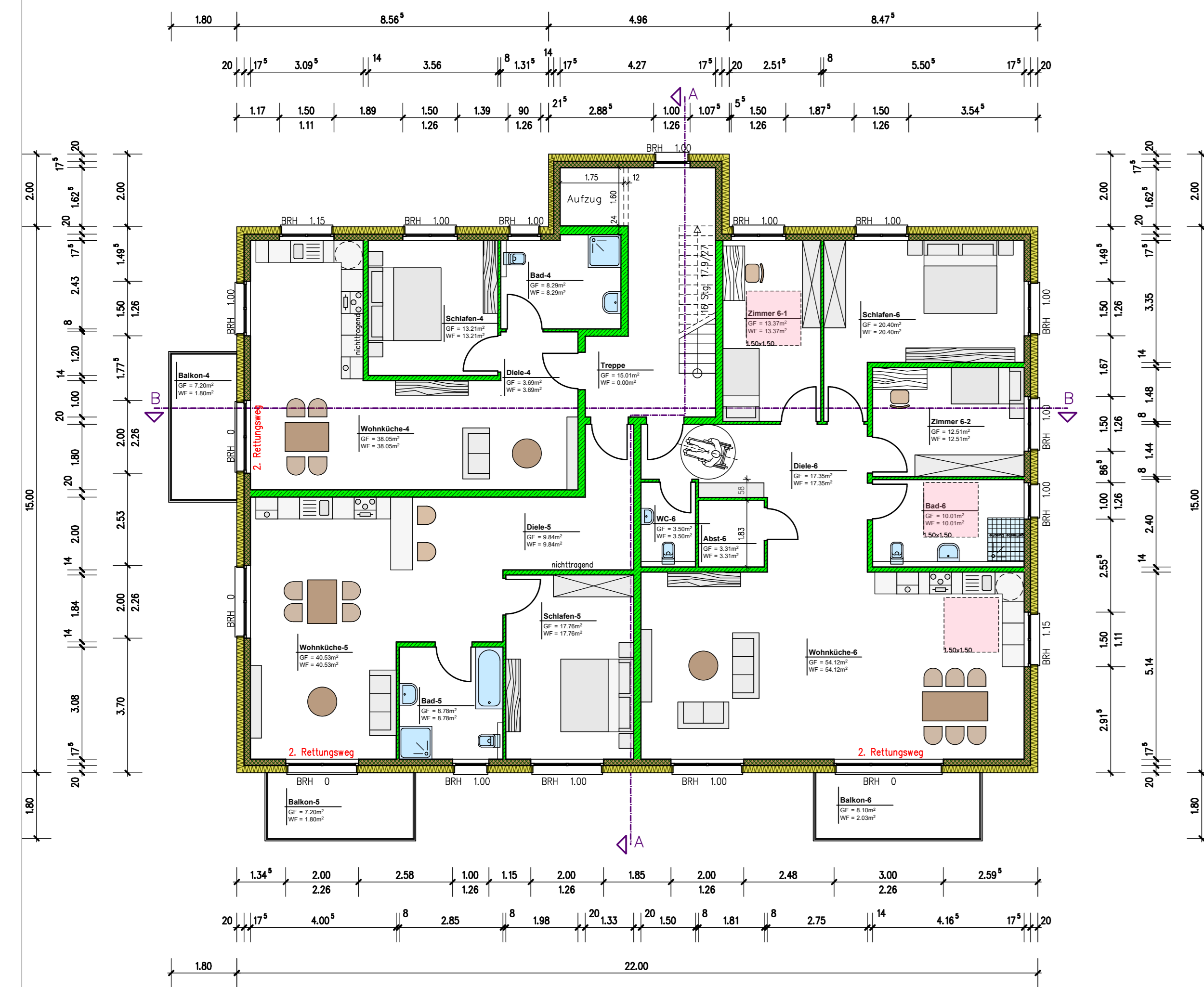

Dachgeschoss

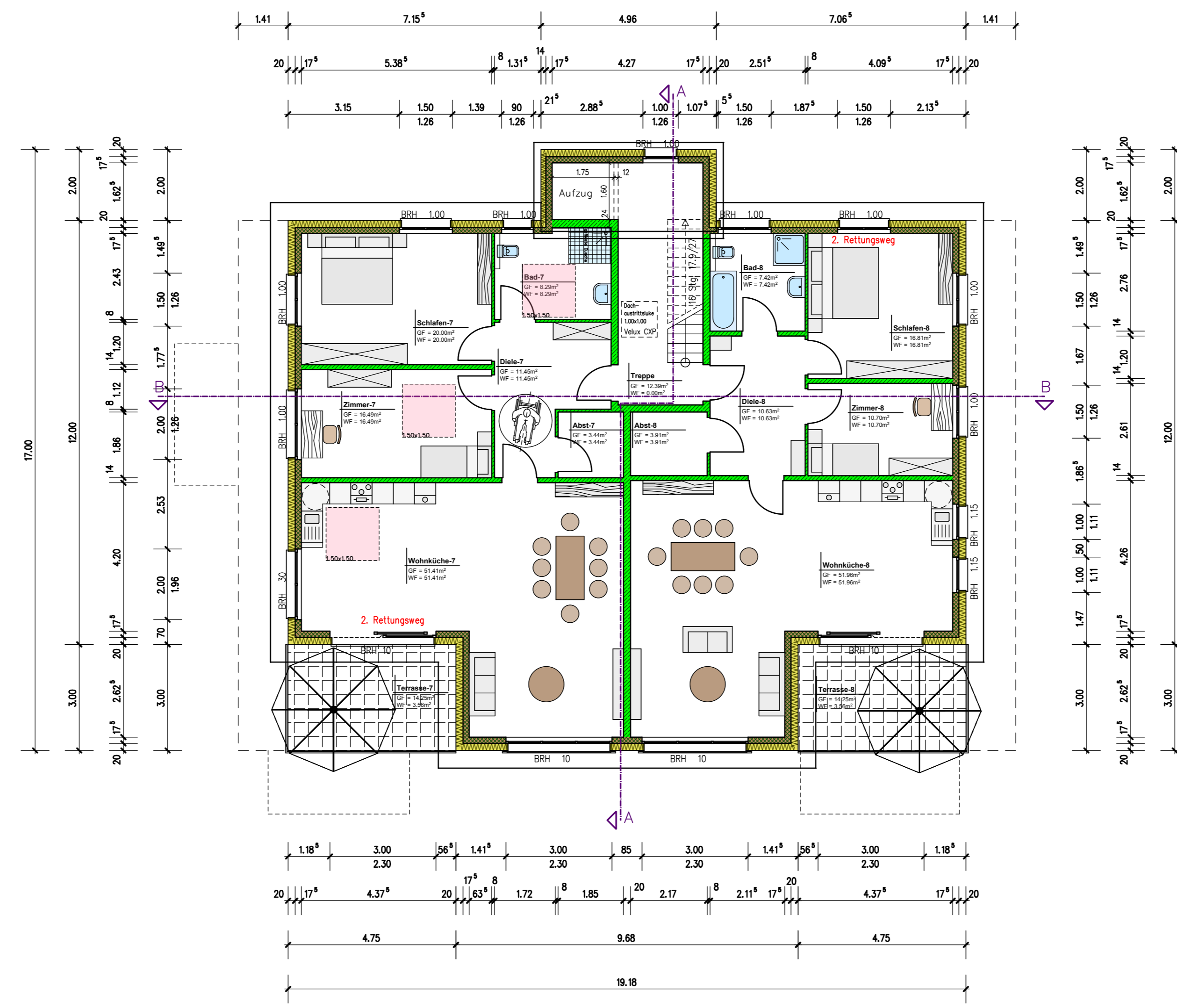

Schnitt A-A



Schnitt B-B

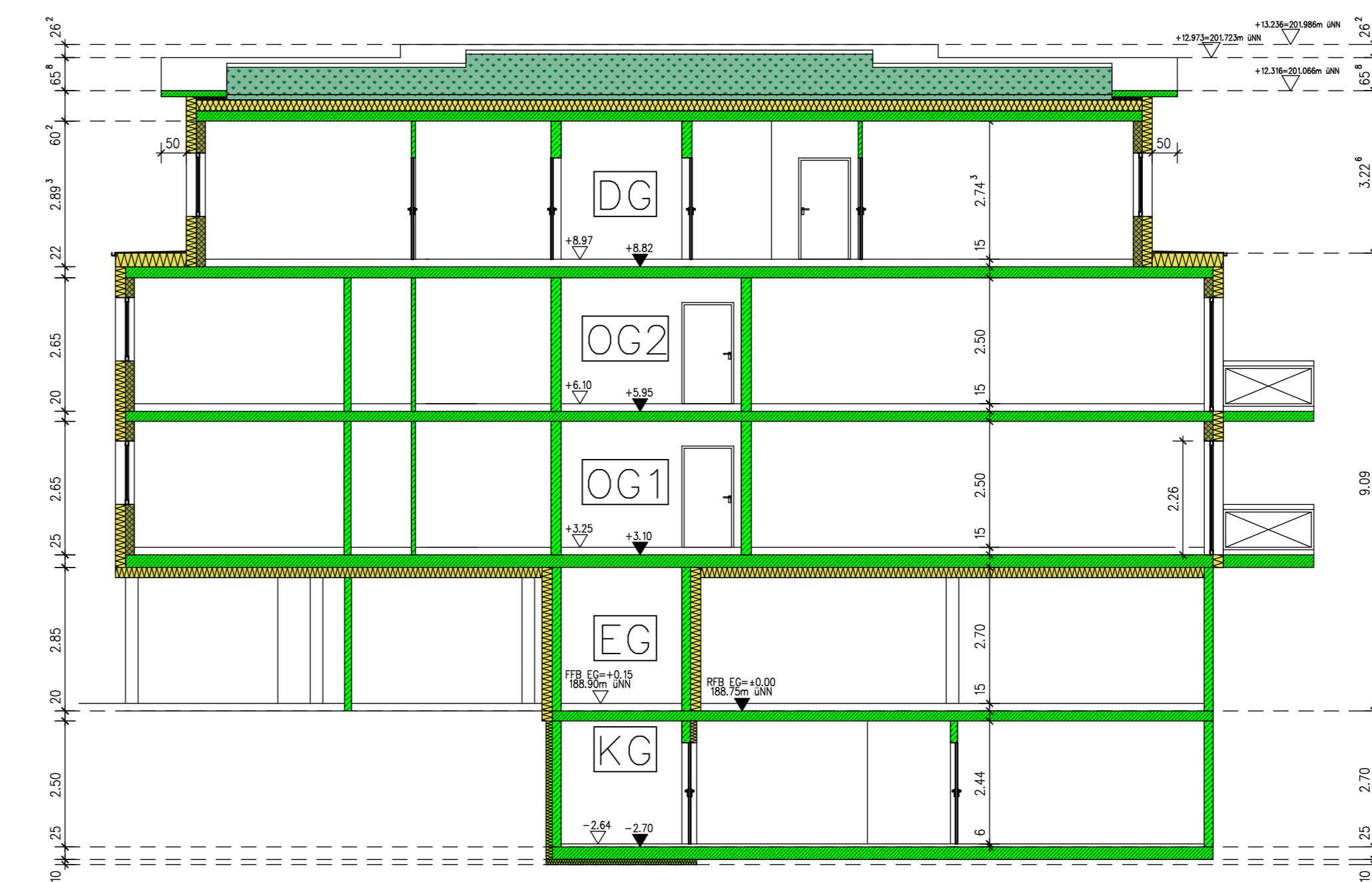

Obergeschoss 1

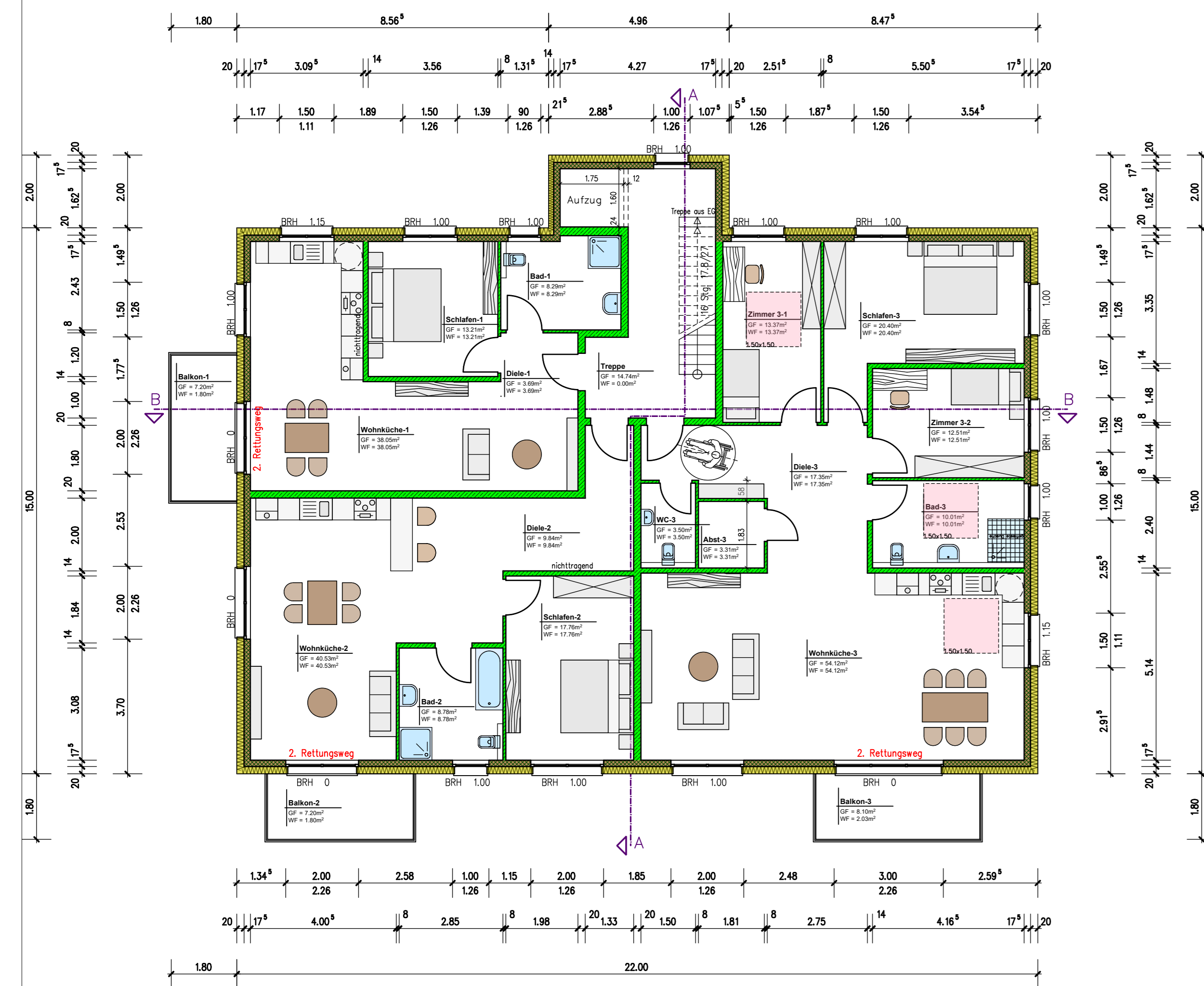

Erdgeschoss

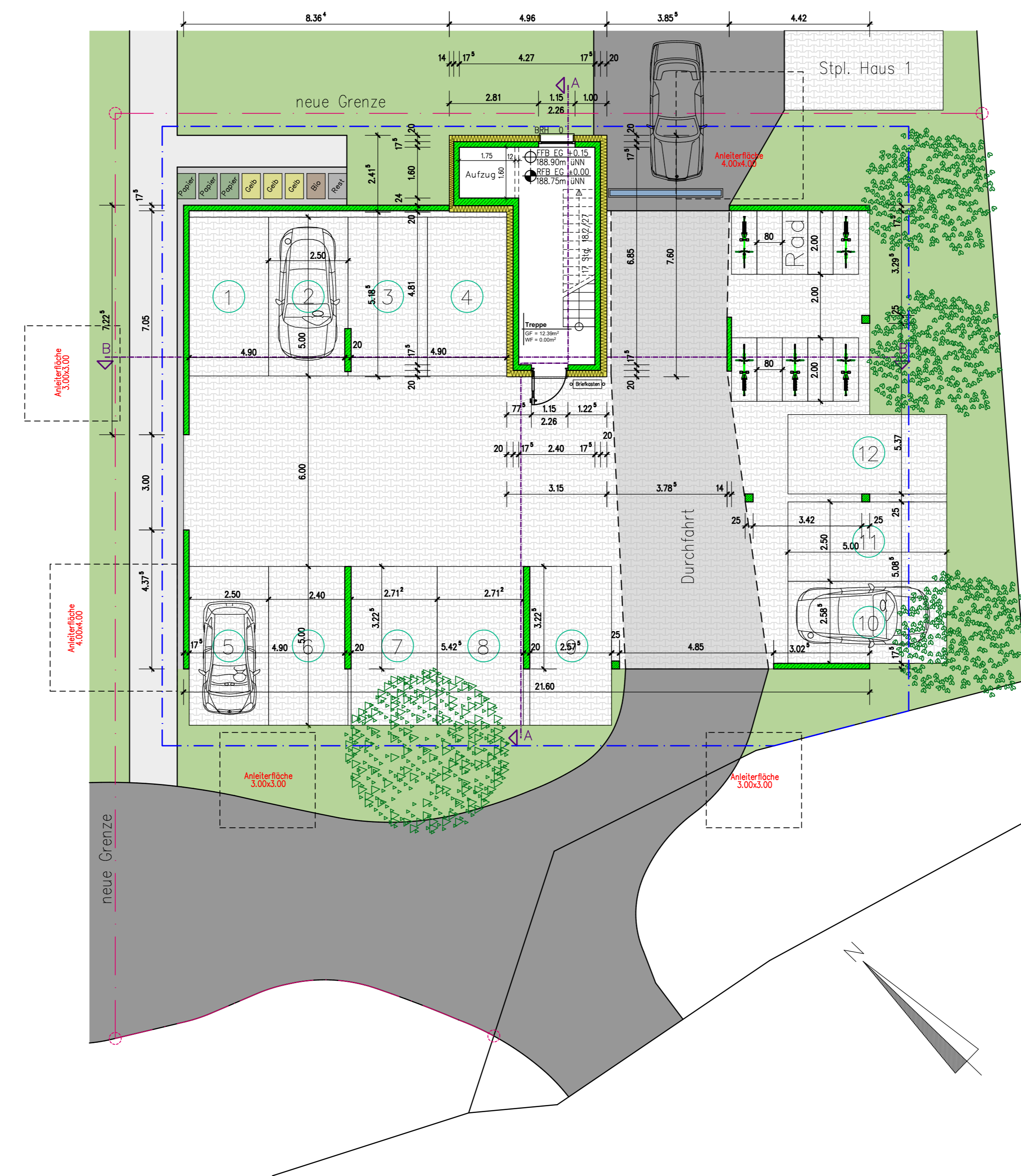

Kellergeschoss

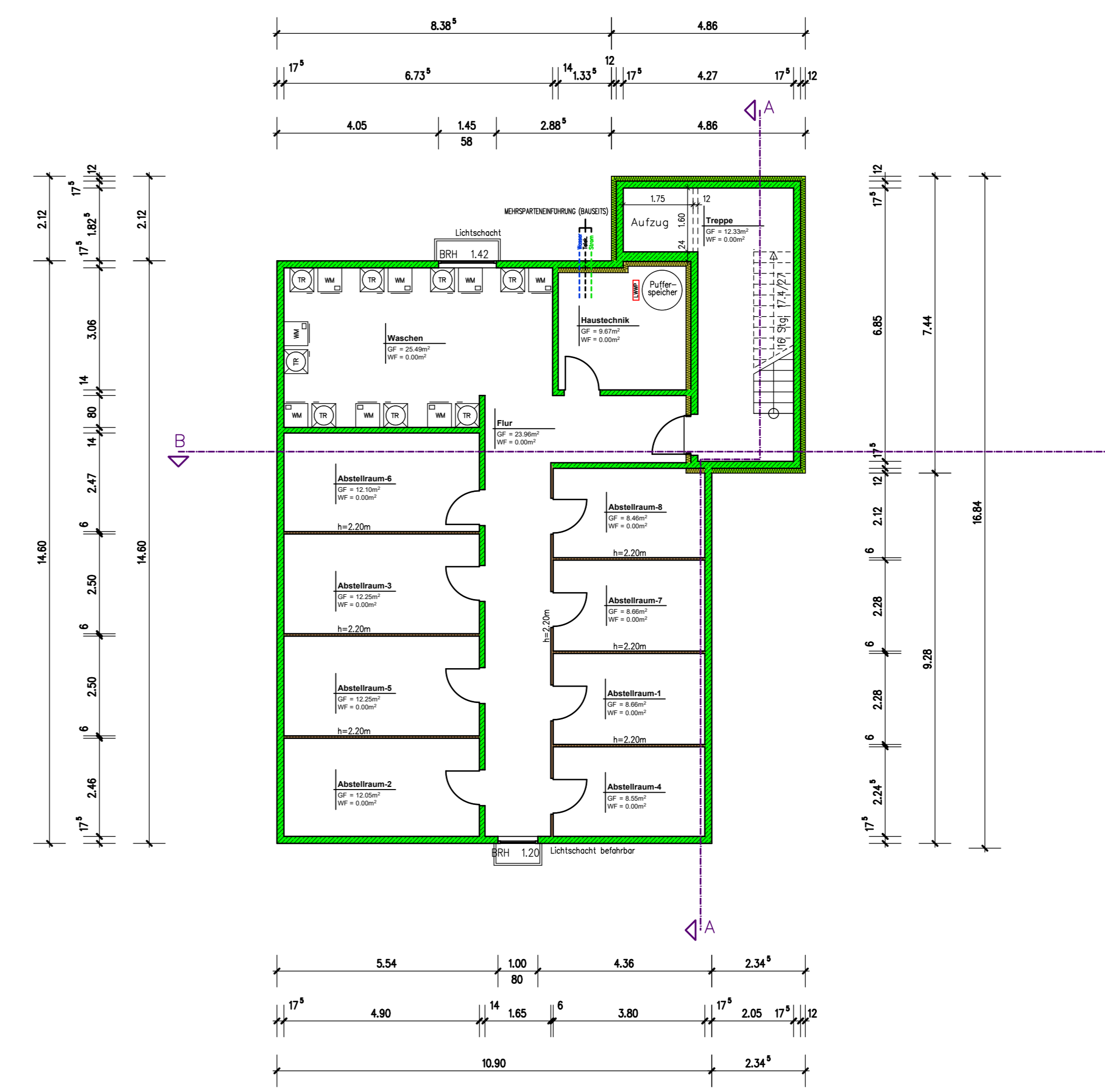

Bauvorhaben:
Neubau eines MFH (Haus 2)
Hauptstrasse 3a
77830 Bühlertal
Flst.-Nr. 25, 26, 27

Bauherr:
Martin Schemel
Unterkirchweg 4
77815 Bühl

Planverfasser:
Martin Schemel (Dipl.-Ing. (FH))
Unterkirchweg 4
77815 Bühl
Tel.: 07223/281688-0

Grundrisse und Schnitte			Plan-Nr.
Datum:	18.03.24	proj:	rg
Maßstab:	1:100	außen:	
Original Nr.:		gezeichnet:	

B 1.1



Gemeinde Bühlertal

Vorhabensplan
(Grundrisse und Schnitte Haus 2)
zum
Vorhabenbezogener Bebauungsplan
"Adlergasse"

Vorhabenträgerin	Anna Geiges Gartenstraße 11 77830 Bühlertal	Fassungsdatum	03.02.2025
Verfahrenschritt	Entwurf		
Erstellt	KH,DB		
Format	DIN A 0 841 x 1189 mm	Maßstab	1:100
Plannr. + Index	E/01	geändert	

Planschmiede Kinzigtalstraße 11
77799 Ortenberg
Tel (0781) 20 55 43 02
Hansert + Partner mbB info@planschmiede-hansert.net
Architekten | Stadtplaner planschmiede-hansert.net