

Obergeschoss 2

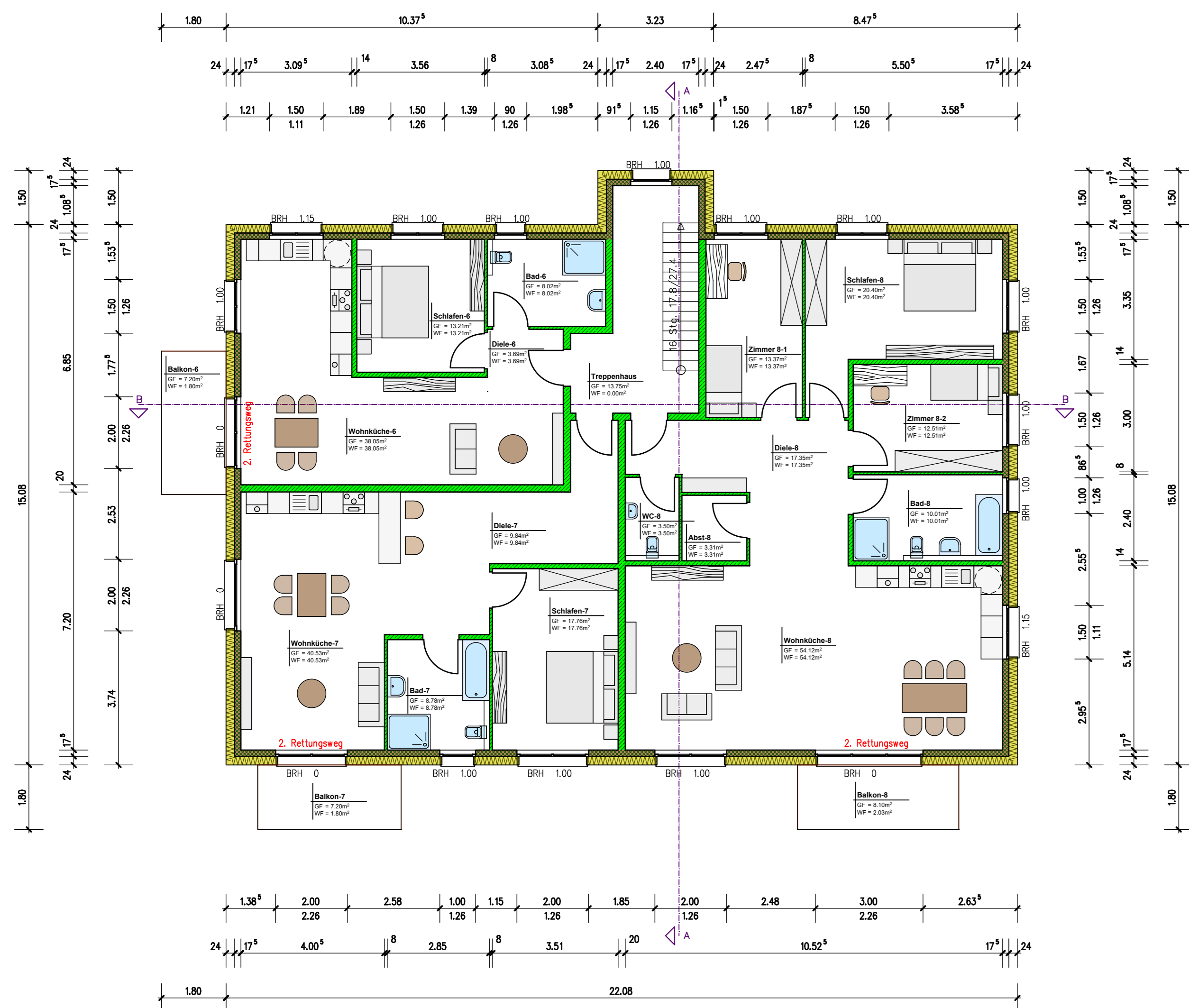

Dachgeschoss

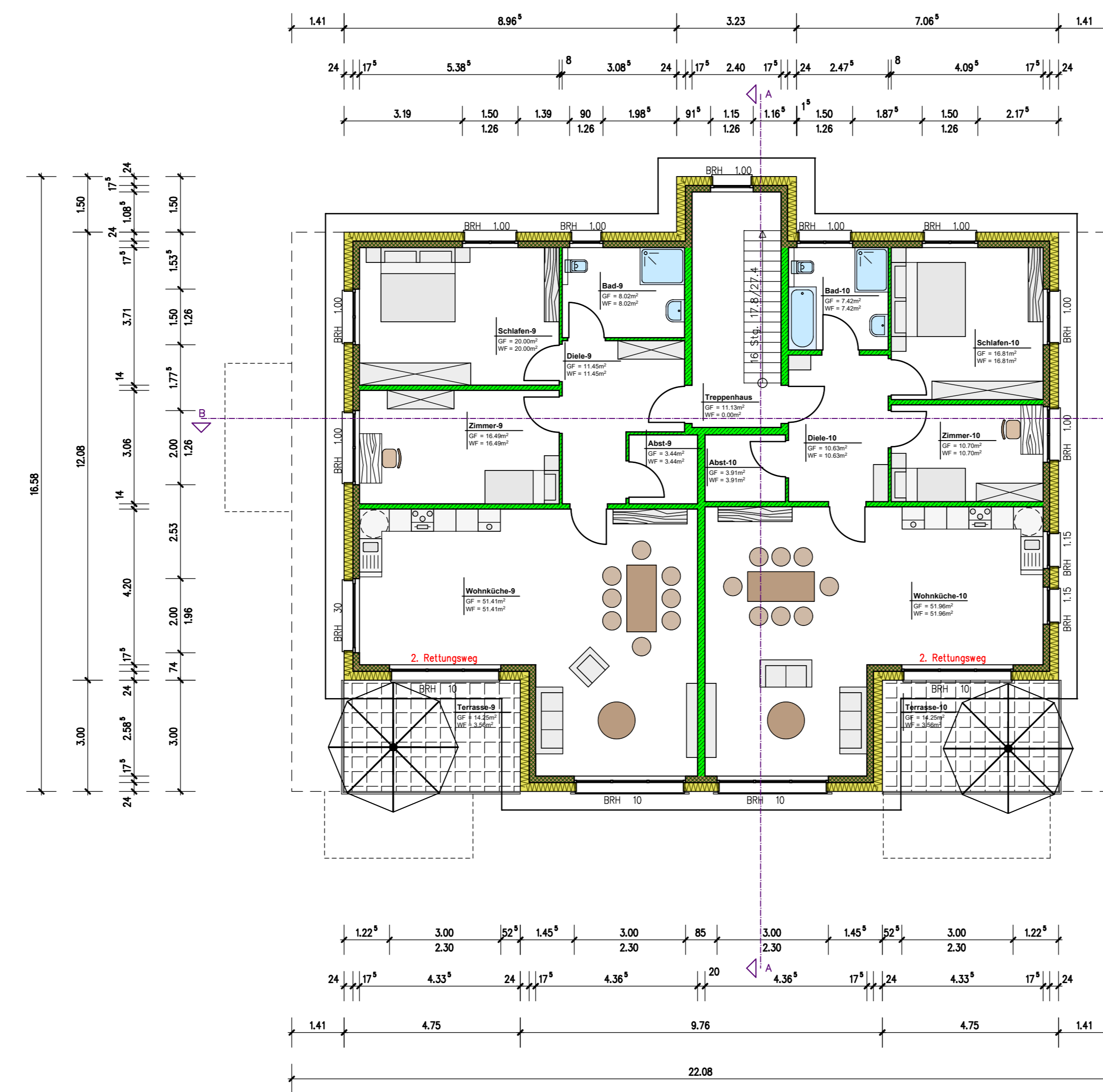

Schnitt A-A

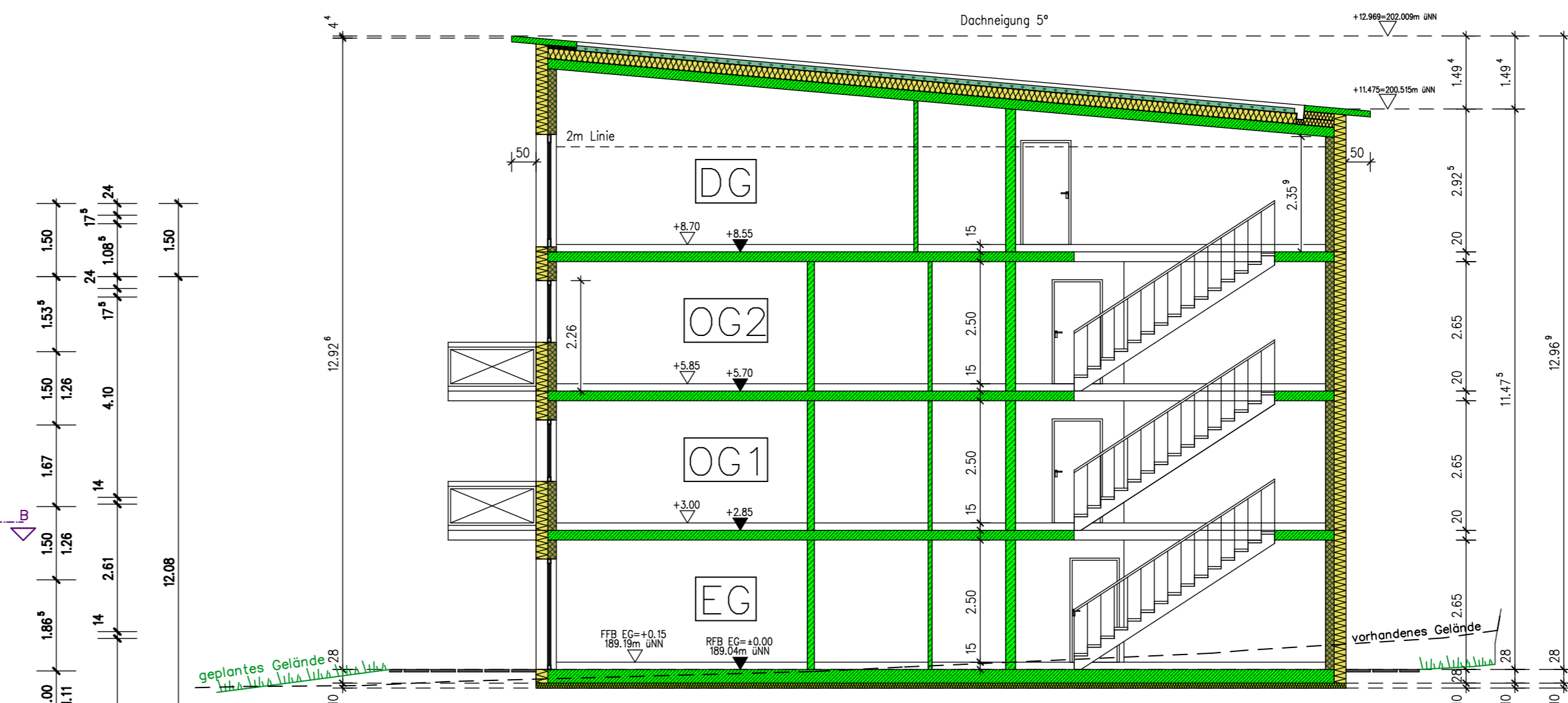

Schnitt B-B

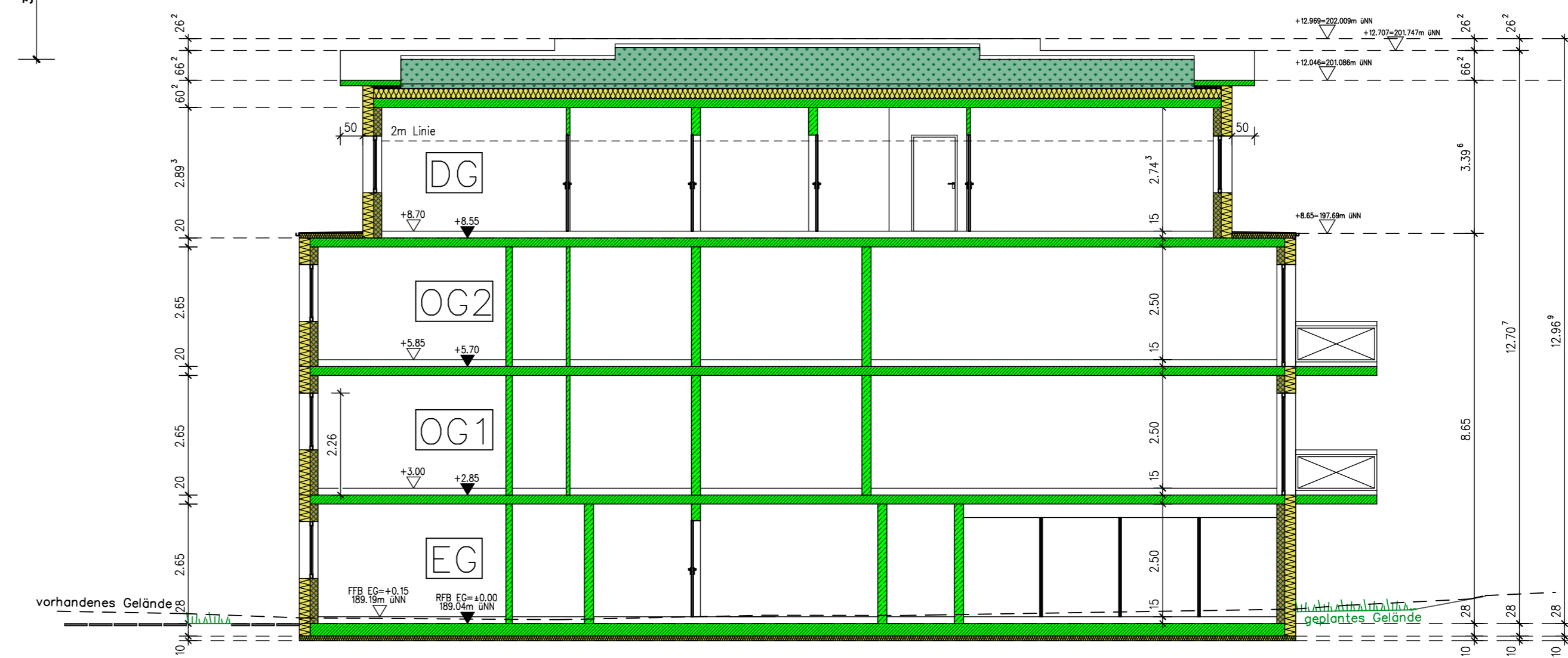

Obergeschoss 1

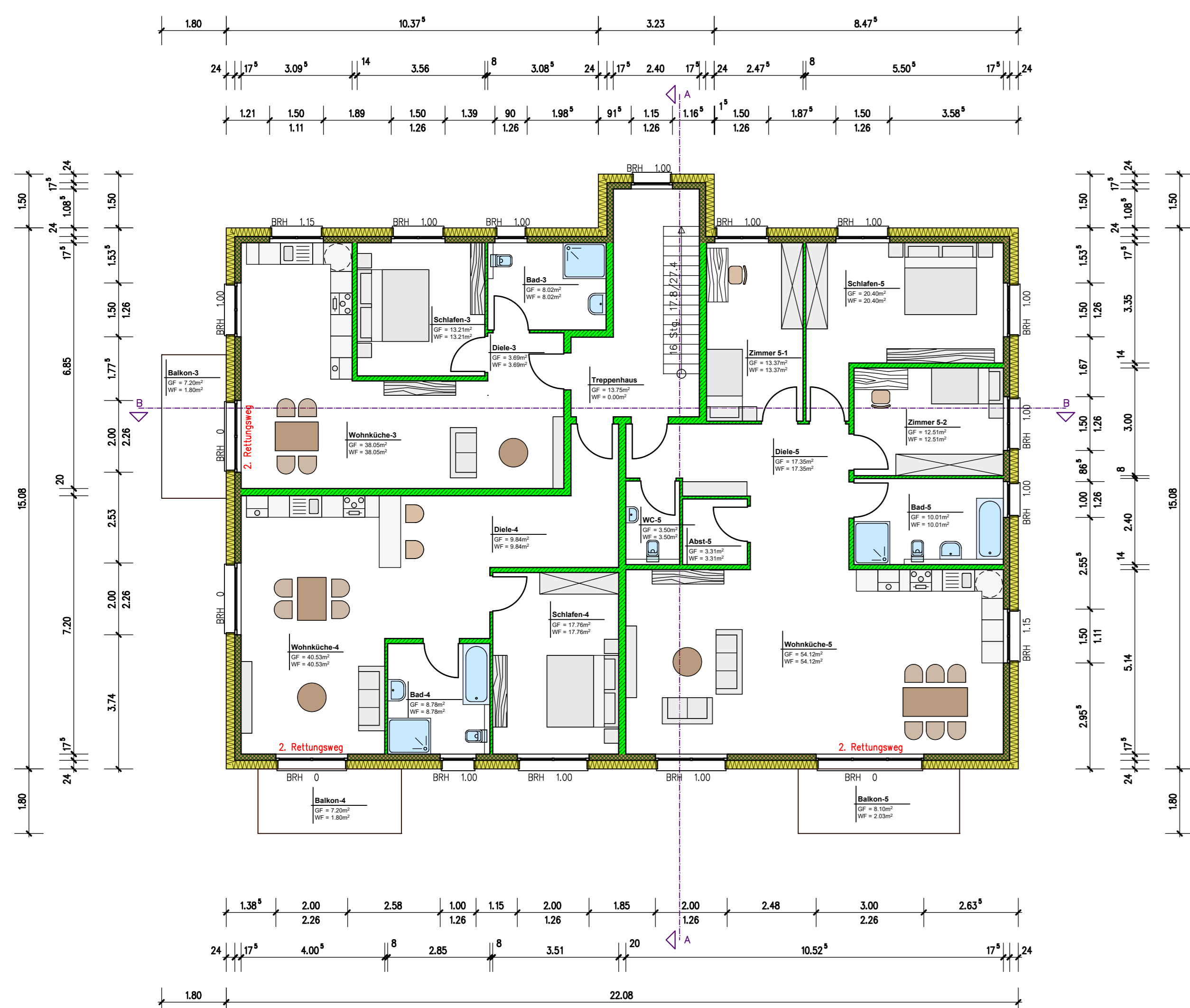

Erdgeschoss

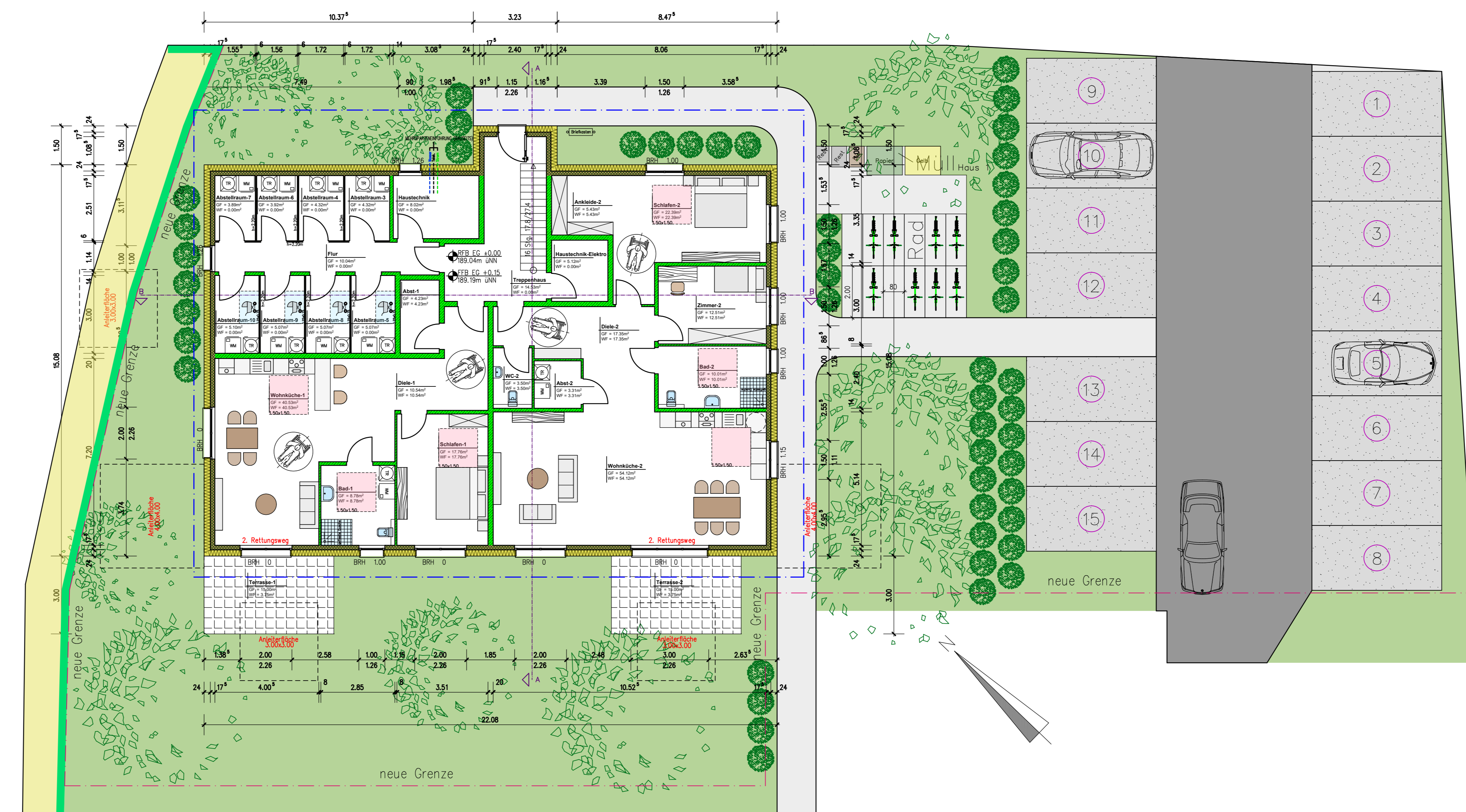

Bauvorhaben:
 Neubau eines MFH (Haus 1)
 Hauptstrasse 3b
 77830 Bühlertal
 Flst.-Nr. 25, 26, 27

Bauherr:
 Anna Geiges
 Gartenstr. 11
 77830 Bühlertal

Planverfasser:
 Martin Schemel Dipl.-Ing. (FH)
 Unterkirchweg 4
 77815 Bühl
 Tel.: 07223/281688-0

Grundrisse und Schnitte			Plan-Nr.
Datum:	18.03.24	rev:	rg
Maßstab:	1:100	außen:	
Projekt-Nr.:		intern:	
			B 1.1



Gemeinde Bühlertal

Vorhabensplan
 (Grundrisse und Schnitte Haus 1)
 zum
 Vorhabenbezogener Baugebungsplan
"Adlergasse"

Vorhabenträgerin	Anna Geiges Gartenstraße 11 77830 Bühlertal	Fassungsdatum	03.02.2025
Verfahresschritt	Entwurf		
Erstellt	KH,DB		
Format	DIN A 0 841 x 1189 mm	Maßstab	1:100
Plannr. + Index	E/01	geändert	

Planschmiede
 Hansert + Partner mbb
 Architekten | Stadtplaner
 Kinzigtalstraße 11
 77799 Ortenberg
 Tel (0781) 20 55 43 02
 info@planschmiede-hansert.net
 planschmiede-hansert.net