

Ansicht Nord

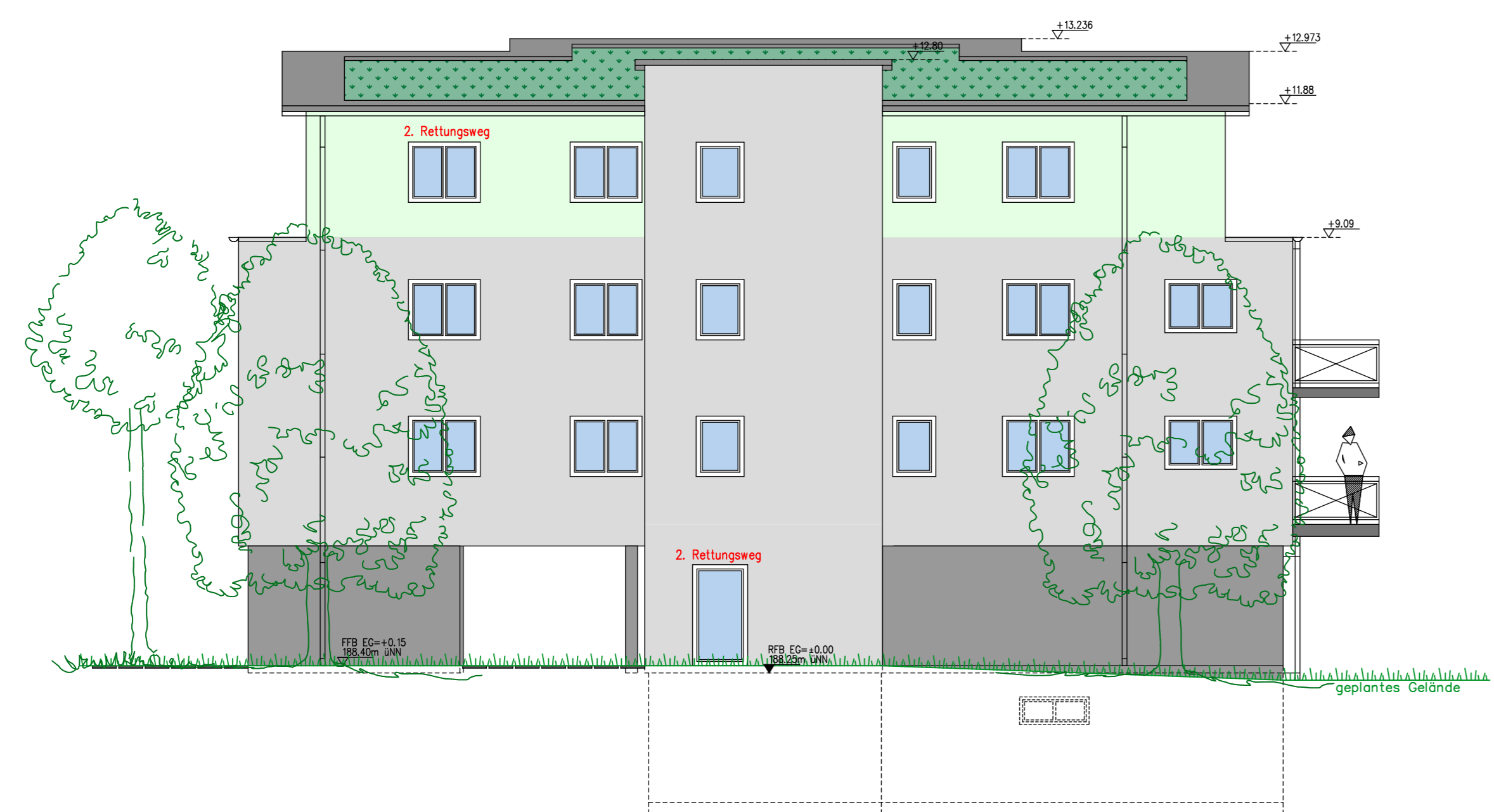

Ansicht Ost

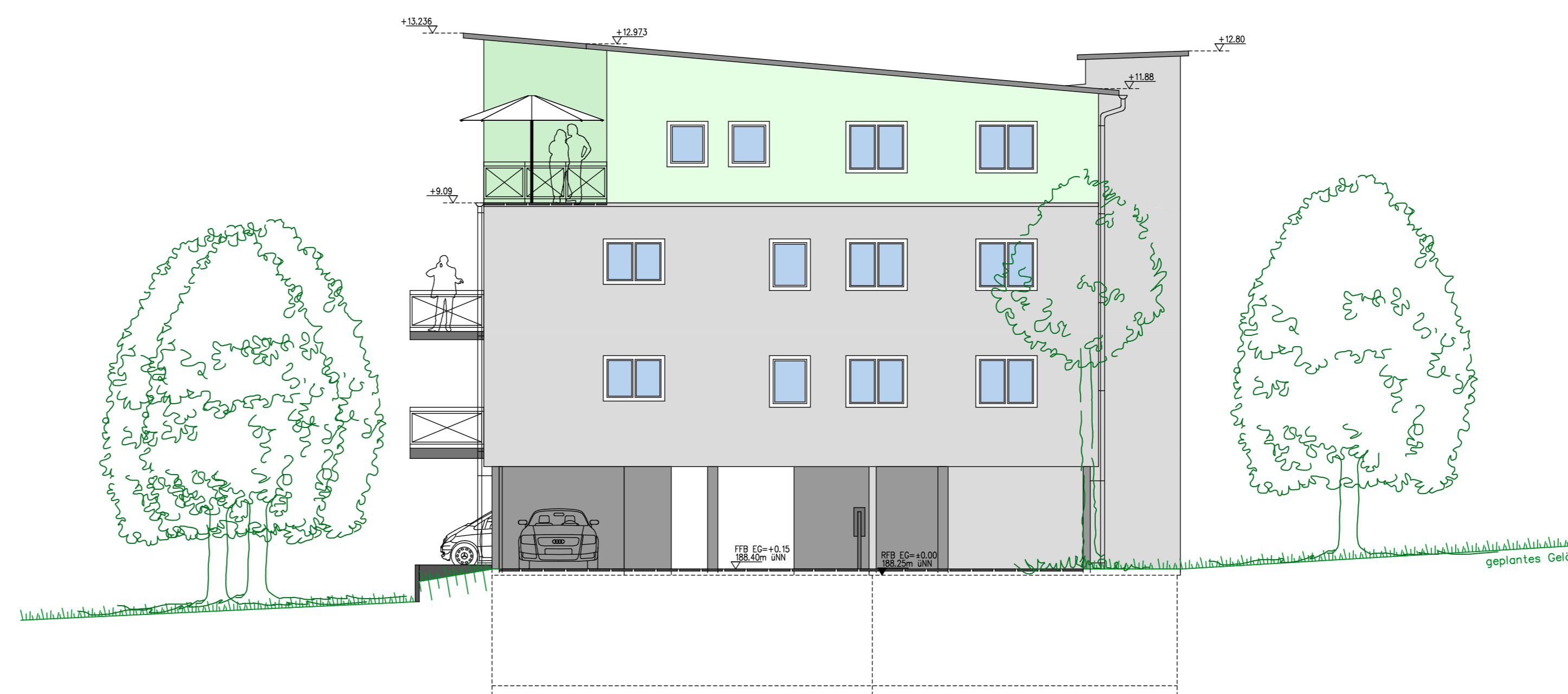

Ansicht Süd



Ansicht West

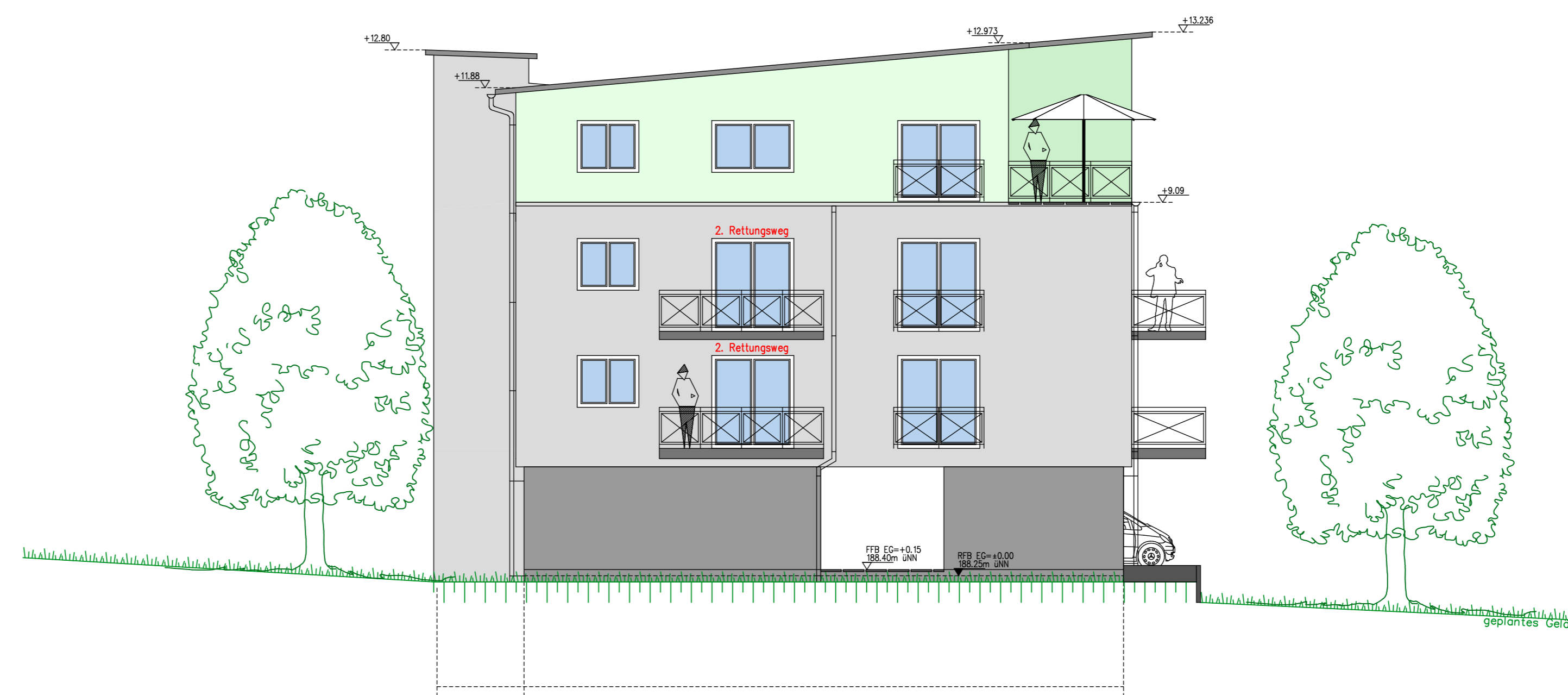

Bauvorhaben:
Neubau eines MFH (Haus 3)
Hauptstrasse 3
77830 Bühlertal
Flst.-Nr. 25, 26, 27

Bauherr:
Martin Schemel
Unterkirchweg 4
77815 Bühl

Planverfasser:
Martin Schemel Dipl.-Ing.(FH)
Unterkirchweg 4
77815 Bühl
Tel.: 07223/281688-0

Ansichten			Plan-Nr.
Datum:	18.03.24	art:	rg
Maßstab:	1:100	außen:	
Projekt-Nr.:		innen:	
			B 2.1



Gemeinde Bühlertal

Vorhabensplan
(Ansichten Haus 3)

zum
Vorhabenbezogener Bebauungsplan
"Adlergasse"

Vorhabenträgerin	Anna Geiges Gartenstraße 11 77830 Bühlertal		
Verfahrensschritt	Entwurf	Fassungsdatum	03.02.2025
Erstellt	KH,DB		
Format	DIN A 0 841 x 1189 mm	Maßstab	1:100
Plannr. + Index	E/01	geändert	

Planschmiede Kinzigalstraße 11
77799 Ortenberg
Hansert + Partner mbb Tel (0781) 20 55 43 02
Architekten | Stadtplaner info@planschmiede-hansert.net
planschmiede-hansert.net