

Ansicht Nord

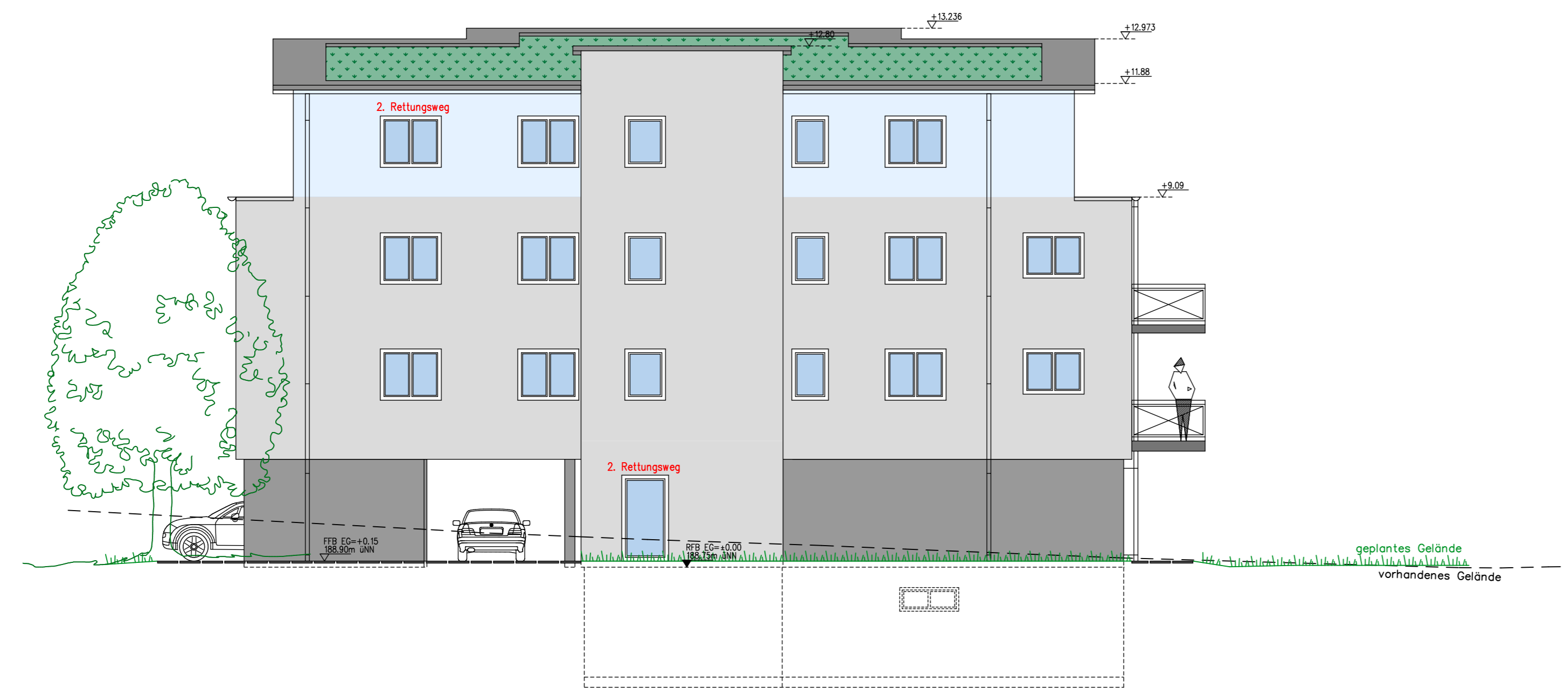

Ansicht Ost

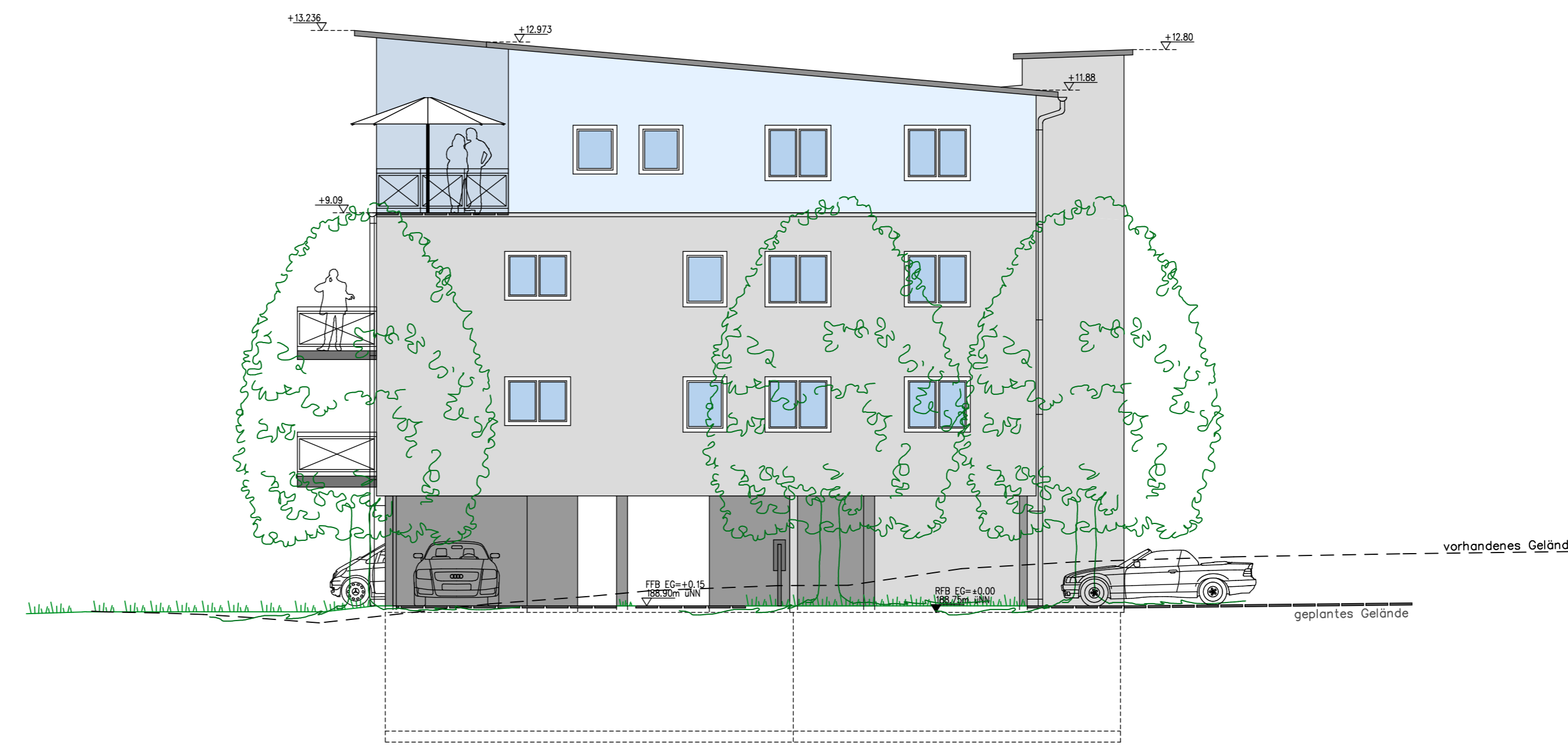

Ansicht Süd

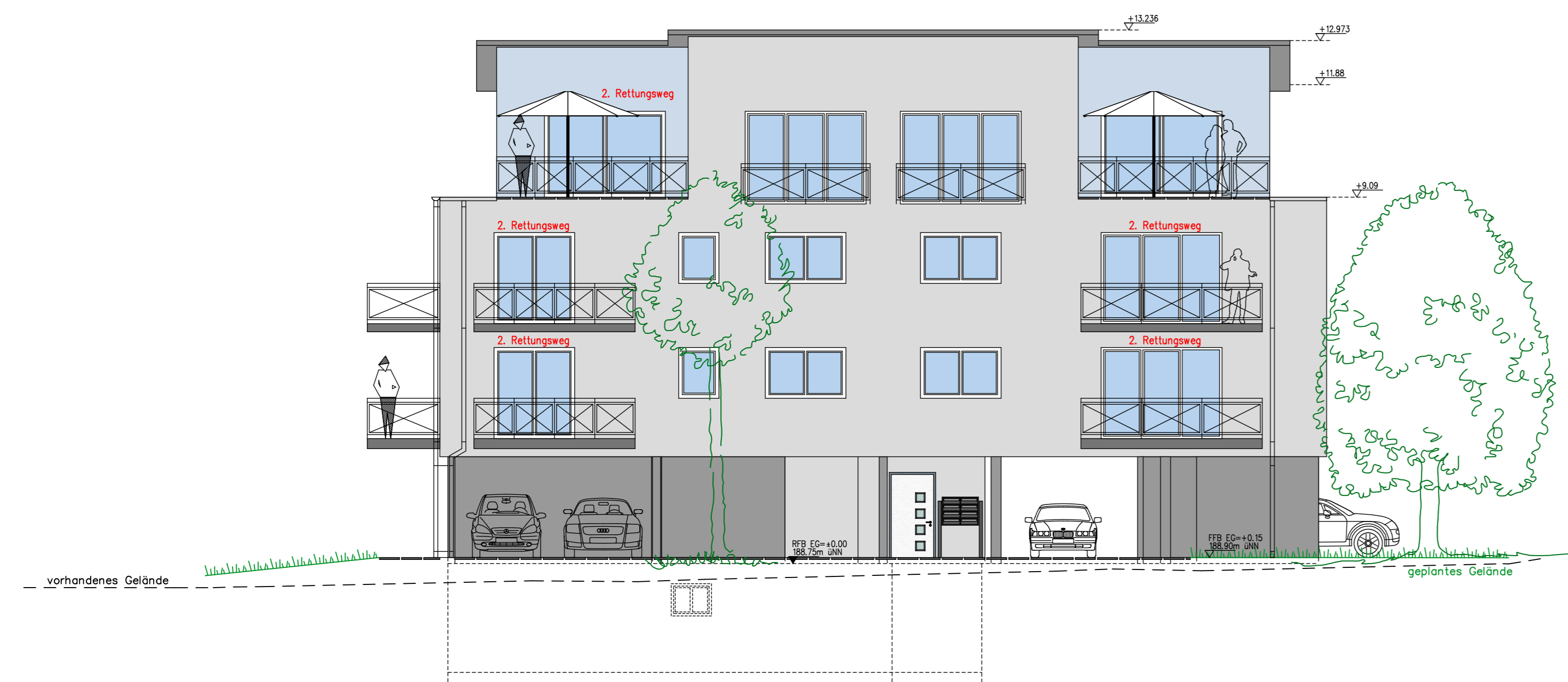

Ansicht West



**Bauvorhaben:**  
Neubau eines MFH (Haus 2)  
Hauptstrasse 3a  
77830 Bühlertal  
Flst.-Nr. 25, 26, 27

**Bauherr:**  
**Martin Schemel**  
Unterkirchweg 4  
77815 Bühl

**Planverfasser:**  
Martin Schemel Dipl.-Ing. (FH)  
Unterkirchweg 4  
77815 Bühl  
Tel.: 07223261656-0

Ansichten			Plan-Nr.
Datum:	18.03.24	anz:	rg
Maßstab:	1:100	außer:	
Projekt-Nr.:		anfert.	<b>B 2.1</b>



**Gemeinde Bühlertal**

**Vorhabensplan**  
(Ansichten Haus 2)

zum  
Vorhabenbezogener Bebauungsplan  
**"Adlergasse"**

Vorhabenträgerin	Anna Geiges Gartenstraße 11 77830 Bühlertal	Fassungsdatum	03.02.2025
Verfahrensschritt	Entwurf		
Erstellt	KH,DB		
Format	DIN A 0 841 x 1189 mm	Maßstab	1:100
Plannr. + Index	E/01	geändert	

**Planschmiede** Kinzigtalstraße 11  
77799 Ortenberg  
Hansert + Partner mbB Tel (0781) 20 55 43 02  
Architekten | Stadtplaner info@planschmiede-hansert.net  
planschmiede-hansert.net